



# Nesibe Aydın Yıldızlar Lisesi

**Liselerimize Giriş ve Bursluluk Sınav Tarihi**  
(Seneye 9, 10, 11 ve 12. sınıf olacaklar için)

**25 Şubat 2018 Pazar**

## BURLARIMIZ

- 1) 500 TAM puan → % 100 Burs
- 2) 495 puan ve üstü → % 90 Burs
- 3) 490 puan ve üstü → % 80 Burs
- 4) 485 puan ve üstü → % 60 Burs
- 5) 480 puan ve üstü → % 50 Burs
- 6) 475 puan ve üstü → % 40 Burs
- 7) 470 puan ve üstü → % 30 Burs
- 8) 465 puan ve üstü → % 20 Burs
- 9) 460 puan ve üstü → % 15 Burs

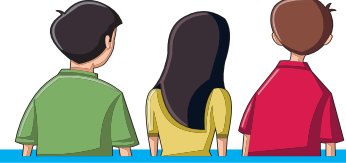

## 2018 - 2019 ÖĞRETİM YILINDA 9. SINIF OLACAK ÖĞRENCİLER İÇİN SINAV KONULARI

### DERSLERE GÖRE SORU DAĞILIMI

Soru sayısı: 70

Sınav süresi: 100 dakika

#### MAT. + GEO. (20)

- \* Çarpanlar ve Katlar (3)
- \* Üslü İfadeler (4)
- \* Kareköklü İfadeler (4)
- \* Basit Olayların Olma Olasılığı (2)
- \* Üçgenler (4)
- \* Dönüşüm Geometrisi (3)

#### TÜRKÇE (18)

- \* Sözcükte Anlam (3)
- \* Cümlede Anlam (3)
- \* Yazım Kuralları (1)
- \* Noktalama İşaretleri (1)
- \* Eylemde Çatı (2)
- \* Eylemsi (1)
- \* Parçada Anlam (5)
- \* Cümlenin Ögeleri (1)
- \* Yazı Türleri (1)

#### FEN BİLİMLERİ (18)

- \* DNA ve Genetik Kod (1)
- \* Mitoz (1)
- \* Mayoz (1)
- \* İnsanda Üreme, Büyüme ve Gelişme (1)
- \* Ergenlik ve Sağlık (1)
- \* Basit Makineler (3)
- \* Periyodik Sistem (1)
- \* Elementlerin Sınıflandırılması (1)
- \* Kimyasal Bağlar (1)
- \* Asitler ve Bazlar (2)
- \* Kimyasal Tepkimeler (2)
- \* Türkiye'de Kimya Endüstrisi (1)
- \* Işığın Kırılması ve Mercekler (1)
- \* Sesin Sürati (1)

#### SOSYAL BİLGİLER (14)

- \* Bir Kahraman Doğuyor (2)
- \* Milli Uyanış; Yurdumuzun İşgaline Tepkiler (5)
- \* Ya İstiklal, Ya Ölüm! (4)
- \* Çağdaş Türkiye Yolunda Adımlar (3)
  - Saltanattan Milli Egemenliğe
  - Zaferin ve Bağımsızlığın Tescili

### DİKKAT!

a) 9. sınıf olacak öğrenciler, sınavda, yukarıdaki tüm soruları cevaplamalıdır.

Soru çözüm sırası: Matematik, Fen Bilimleri, Türkçe ve Sosyal Bilimler olmalıdır.

b) Sınavda, 4 yanlış 1 doğru cevabı silecektir.

c) Değerlendirmede testlerin puan oluşturmadaki yüzdeleri şöyledir:

Matematik: % 35

Fen Bilimleri: % 35

Türkçe: % 20

Sosyal Bilimler: % 10

NEŞİBE AYDIN  
YILDIZLAR LİSESİ

KIZILAY / Tel: 418 07 78

NEŞİBE AYDIN GÖLBAŞI KAMPÜSÜ

(Anaokulu, İlkokul, Ortaokul, Fen Lisesi, Anadolu Lisesi, İB DP)

GÖLBAŞI / Tel: 498 25 25

NEŞİBE AYDIN ÜMİTKÖY  
İLKOKULU ve ANAOKULU

ÜMİTKÖY / Tel: 498 26 26

NEŞİBE AYDIN ÇANKAYA  
İLKOKULU ve ANAOKULU

YILDIZ / Tel: 498 24 24

NEŞİBE AYDIN  
SANAT AKADEMİSİ

ORAN / Tel: 490 98 71